



Tarifa Social de Energia Elétrica: Criada pela Lei 10.438, de 26/04/02
CONTA DE ENERGIA ELÉTRICA - FATURA - NOTA FISCAL
VÁLIDA PARA USO ATÉ 07/07/2021

Companhia de Eletricidade do Estado da Bahia
 Av. Edgar Santos, 300, Cabula VI. Salvador - BA. CEP 41181-900
 CNPJ 15.139.628/0001-94 | Insc. Est. 004789980 | www.coelba.com.br

DADOS DO CLIENTE

FABIO RODRIGUES DOS SANTOS
 PX AO BAR DE ROBERTO PX A PRAÇA
 CPF 007 942 175-08

ENDEREÇO DA UNIDADE CONSUMIDORA
 TV DO CRUZEIRO 88

DISTRITO PAULAVRADO/CATU
 CATU BA
 48110-000

CLASSIFICAÇÃO

B1 RESIDENCIAL
 RESIDENCIAL
 Monofásico

CONTRATO	0000420751	DATA DE EMISSÃO	07/2020
DATA DE VENCIMENTO	08/09/2020	DATA DE VENCIMENTO ANTERIOR	27/08/2020
TOTAL A PAGAR (R\$)		117,42	

Nº DA UNIDADE	DESCRIÇÃO	DATA DE INÍCIO
480485382	UNICA	29/07/2020
APRESENTAÇÃO	Nº DO CLIENTE	Nº DA INSTALAÇÃO
29/07/2020	1003880226	1076790

DESCRIÇÃO DA NOTA FISCAL	QUANTIDADE	PREÇO (R\$)	VALOR (R\$)
Consumo Ativo(KWh)-TUSD	131,0000000	0,51282987	67,19
Consumo Ativo(KWh)-TE	131,0000000	0,34273867	44,88
Contrib. Ilum. Pública Municipal			7,06
Bônus ITAIPU - art 21 da Lei 10.438/2002			-1,72
TOTAL DA FATURA			117,42

DEMONSTRATIVO DE CONSUMO DESTA NOTA FISCAL									
Nº DO MEDIDOR	TIPO DA FUNÇÃO	DATA ANTERIOR	LEITURA ANTERIOR	DATA ATUAL	LEITURA ATUAL	Nº DE DIAS	CONSTANTE	AJUSTE	CONSUMO (KWH)
101128540	CAT	26/05/2020	9 783,00	28/07/2020	9 894,00	33	1,00000		131,00

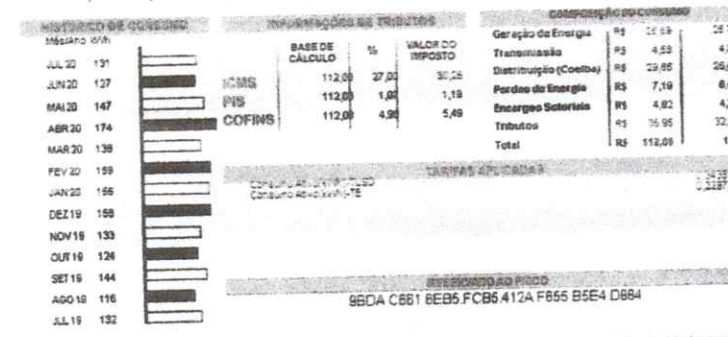

INFORMAÇÕES IMPORTANTES
 Pagamento por parte de você a partir de 10/09/2020 para o número 15139628000194. Não pague em nome de terceiros.
 Para saber mais sobre a tarifa social, consulte o site www.coelba.com.br ou ligue para o número 0800 000 0000.
 Pagamento por parte de você a partir de 10/09/2020 para o número 15139628000194. Não pague em nome de terceiros.
 Para saber mais sobre a tarifa social, consulte o site www.coelba.com.br ou ligue para o número 0800 000 0000.

Assistência gratuita de emergência (Proteção Pessoal) 24 horas por dia, para problemas de energia, para contato, em nossas unidades de atendimento no site www.coelba.com.br

ENRAÇO E FREQUÊNCIA DAS INTERRUPTORES					NÍVEL DE TENSÃO	
TIPO	VALOR	UNIDADE	VALOR	UNIDADE	TENSÃO NOMINAL (V)	LIMITE DE VARIAÇÃO (V)
DISJ	0,00	10,00	21,00	42,00		
FC	0,00	7,50	15,00	30,00		
DISC	0,00	5,00	0,00	0,00		

Limite DIEL: 16,80 ELSD - Valor do Encargo de Uso Sistema de Distribuição - R\$ 45,04
 ADF Nº: 175000000019 - PAD Nº: 918.093 FRENTE/DETR 2019 | Anatel Automação Comercial e Informática Ltda.
 Entrada Terreno Marquês, 1813 - Jardim Penha 3 - Santana do Paraisópolis, SP | CEP 06.534-100 | CNPJ 06.698.091/0005-00 | Inscrição Estadual 823.030.037.114
 CONTRATO 0000420751 MÊS ANO 08/09/2020 DATA DE VENCIMENTO 08/09/2020 TOTAL A PAGAR (R\$) 117,42